Informations diverses

- **L'APEL** est l'Association des Parents d'Elèves.

Elle représente les familles. Elle apporte son soutien aux projets proposés par l'équipe enseignante (participation au financement des projets pédagogiques, des sorties scolaires). Elle aide l'OGEC à améliorer l'environnement dans lequel évoluent les enfants. Elle participe à l'animation de l'école Sainte Marie (expo-livres, carnaval, ...).
Présidente : Mélanie Souchet 02/51/64/90/61

- **L'OGEC** est l'Organisme de Gestion de l'école Sainte Marie.

Il assure la gestion financière de l'école, l'entretien du patrimoine mobilier et immobilier et la fonction employeur des personnels non enseignants. Il organise plusieurs manifestations dans l'année (Festi-Noël, mini-marché, kermesse).
Président : Stéphane Rivière 06.47.08.78.53

- **Paiement des frais de scolarité :** Cette année, les frais mensuels de scolarité s'élèvent à 29€ par enfant.

- **Horaires : 8h45-12h15 / 13h45-16h30**
  Semaine de 4 jours

- **Directeur :** Philippe JOBARD
  Tél. : 02/51/65/64/63
  Email : direction@staubindesormeaux-stemarie.fr

facebook-ogec-apel http://staubindesormeaux-stemarie.fr/

Projet d'établissement

Ce projet d'établissement s'appuie sur 3 axes prioritaires:

Vivre ensemble **Apprendre**

NOTRE ECOLE, UN ESPACE POUR ...

S'ouvrir sur le monde extérieur

L'école Sainte Marie fait partie du réseau d'établissements de l'Enseignement Catholique de Vendée

1. Vivre ensemble

- Respecter les règles, l'autorité.
- Apprendre à accepter l'autre.
- Sensibiliser à la différence et au handicap.
- Apprendre à s'écouter notamment pour trouver des solutions positives suite à un conflit par exemple.
- Respecter l'environnement.
- Promouvoir l'esprit d'équipe.
- Développer des relations de confiance entre les différents acteurs (équipe éducative, parents et élèves).
- Proposer des chemins différents dans le respect des convictions de chacun (KT, culture chrétienne, temps de 1ère annonce, …).
- Faire grandir des valeurs éducatives.

2. Apprendre

- Veiller à respecter les besoins prioritaires pour être en forme pour apprendre (bien dormir, bien manger, bien bouger, avoir un usage raisonnable des écrans).
- Susciter la motivation, la curiosité, le sens de l'effort.
- Donner du sens aux acquisitions.
- Donner sa place à l'erreur et à l'expérimentation dans les démarches d'apprentissage.
- Mettre en place des dispositifs d'aide adaptés afin de prendre en compte les besoins particuliers.
- Poser un regard positif et bienveillant : croire que chaque personne peut grandir et progresser.

3. S'ouvrir sur le monde extérieur
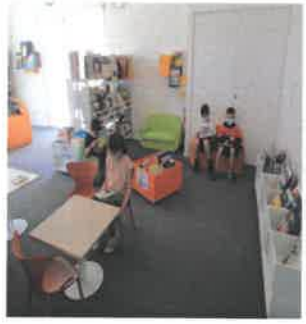
- Développer les domaines artistiques et culturels en proposant :
  - la découverte de milieux proches ou plus lointains (sorties scolaires, classes de découvertes)
  - des animations pédagogiques ou des actions éducatives (cycles avec les intervenants musique et danse, actions proposées par la Communauté de communes, éducation routière, spectacles…)
- Proposer des cycles EPS variés.
- Sensibiliser au développement durable.
- Apprendre à vivre en société et favoriser l'éducation à la citoyenneté en s'appuyant sur l'EMC.
- Vivre en réseaux solidaires en partageant avec nos différents partenaires (parents, APEL et OGEC, paroisse, municipalité, communauté de communes, DEC, associations locales, intervenants extérieurs, autres écoles du secteur, collège St Nicolas).
- S'ouvrir à l'universel, s'ouvrir à d'autres horizons en proposant des actions de solidarité.